

S-38.121 Tenti/Exam 1.11.2004

Opkno	T	E	N	T	T	I	Yhteensä	Laskarit	Bonus	Pisteet	Arvosana
Student	1	2	3	4	5	6	Total	Exercise	Exercise	Points	Grade
43153E	4,75	2,50	3,75			6,00	17,00	4,00		21,00	3
46906S	5,00	4,00	3,00		3,00	4,00	19,00	2,50		21,50	3
46929W	2,50	5,00	4,50	2,50	6,00		20,50	-2,00		18,50	2
47611U	5,75	5,00	3,00	1,75		0,75	16,25	0,50		16,75	1
49671F	5,00	3,00	2,50				10,50	0,00		10,50	0
49720U	5,00	6,00	4,50		3,50	0,00	19,00	0,50		19,50	2
49734N	5,00	5,00	5,75		3,00	4,00	22,75	2,50		25,25	4
49782C	3,00	3,00	2,50	0,50		2,00	11,00	-1,00		10,00	0
49787J	5,50	3,50	4,50	1,50			2,50	17,50	2,00	19,50	2
49794S	4,00	2,50	3,00		0,50	4,00	14,00	2,00		16,00	0
49845K	3,00	3,50	5,75	1,75	3,50		17,50	2,00		19,50	2
49861F	6,00	2,00	6,00	1,00		1,50	16,50	1,50		18,00	2
49875A	4,00	4,50	3,50		0,50		12,50	-3,50		9,00	0
49885M	5,50	4,50	5,50		3,75	1,50	20,75	-1,00		19,75	2
49915C	3,50	3,00	4,75	1,00	1,50		13,75	2,50		16,25	0
49945R	2,50	4,50	4,50		1,75	3,00	16,25	0,50	1,50	18,25	2
49992D	3,00	4,00	5,00	2,00	1,50		15,50	2,50		18,00	2
50752D	3,00	3,50	3,00				9,50	1,50		11,00	0
51138L	4,00	2,00	2,00				8,00	1,50		9,50	0
51243A	4,50	6,00	5,00		3,00	1,00	19,50	2,00		21,50	3
51292N	4,75	2,75	6,00	4,00		3,00	20,50	0,50	1,50	22,50	3
51300A	6,00	6,00	6,00	2,00		5,00	25,00	2,00	1,50	28,50	5
51306H	6,00	5,00	4,50		4,50	3,25	23,25	2,00		25,25	4
51315T	4,00	4,00	3,50		2,50	4,00	18,00	-1,00	1,50	18,50	2
51325H	5,00	4,00	3,50				12,50	0,00		12,50	0
51335U	4,50	4,00	4,00	5,00	5,50		23,00	1,00		24,00	4
51394W	5,00	6,00	5,50		6,00	6,00	28,50	2,50		31,00	5
51400F	6,00	3,50	3,00		5,00	6,00	23,50	0,50	1,50	25,50	4
51409S	6,00	6,00	4,50		5,50	5,50	27,50	3,50		31,00	5
51418E	4,25	4,00	4,25	3,50		5,00	21,00	1,00		22,00	3
51433A	6,00	6,00	6,00		5,50	3,00	26,50	2,00		28,50	5
51447S	5,00	1,50	3,75	1,00		2,00	13,25	-1,00		12,25	0
51513E	4,00	4,00	4,75	1,50		4,50	18,75	1,00		19,75	2
51526V	5,00	6,00	5,00		3,50	5,00	24,50	2,50		27,00	5
51785M	5,00	4,25	3,00		4,25	2,50	19,00	0,00		19,00	2
53638B		5,50	5,00	6,00	6,00	6,00	28,50	2,00	0,50	31,00	5
53642F	2,00	3,50	1,00				6,50	0,00		6,50	0
54233J	5,50	4,50	5,75		5,25	6,00	27,00	3,00		30,00	5
54239R	5,50	6,00	5,00		6,00	5,75	28,25	2,00	1,50	31,75	5
54243V	6,00	5,00	4,50	1,00	3,00		19,50	1,50	2,00	23,00	3
54260T	6,00	4,00	4,00		3,50	2,50	20,00	0,00		20,00	2
54265B	2,50	3,00	4,75		3,25	5,50	19,00	2,00		21,00	3
54271J	4,00	5,50	5,00		2,50	4,00	21,00	2,00		23,00	3
54346H	3,50	3,00	4,50		2,75		13,75	0,50	2,00	16,25	0
54352P	6,00	5,00	4,00		4,50	1,50	21,00	3,00		24,00	4
54428P	5,50	5,75	6,00		5,25	5,25	27,75	3,00	0,50	31,25	5
54501L	2,50	5,00	4,25		2,75	5,50	20,00	2,50		22,50	3
54568A	3,50	3,00	5,50	2,00	3,00		17,00	1,50	2,00	20,50	2
54627C	4,50	4,00	4,00		4,00	4,75	21,25	1,00	1,00	23,25	3
54683B	2,00	2,50	2,00				6,50	2,00		8,50	0
54765J	6,00	6,00	6,00	6,00		6,00	30,00	3,00	1,00	34,00	5
54872A	5,50	4,75	6,00	4,00		6,00	26,25	2,00		28,25	5
54906T	5,50	3,00	5,75	1,75		2,00	18,00	1,50		19,50	2
55066E	3,00	6,00	4,50	2,00		3,00	18,50	0,50		19,00	2
55151R	3,00	2,25	1,50				6,75	-1,00		5,75	0
55328A	5,00	5,00	4,50		5,00	5,00	24,50	3,00		27,50	5
55345V	4,00	4,50	6,00	1,50	1,00		17,00	2,50		19,50	2
55362T	6,00	6,00	6,00		5,00	6,00	29,00	2,50		31,50	5
55376M	3,25	3,50	3,00	1,00		2,50	13,25	1,00		14,25	0
55482C	5,00	6,00	6,00		3,00	6,00	26,00	3,50		29,50	5
55563J		5,00	5,00	6,00	6,00	3,00	25,00	3,00		28,00	5
55588R	5,00	5,00	3,75	2,25	2,75		18,75	1,50		20,25	2
55618F	5,50	3,50	4,75				13,75	2,50		16,25	0
55621K	5,00	4,00	5,00	3,75	3,50		21,25	-2,00		19,25	2

55645R	4,50	5,00	4,75		4,00	3,00	21,25	0,00		21,25	3
55650W	6,00	3,00	4,50		4,75	4,00	22,25	2,50	1,00	25,75	4
57030N		3,25	3,50	2,00	3,00	5,00	16,75	1,50	2,00	20,25	2
57289E	3,50	2,00	6,00	2,00		2,50	16,00	0,00		16,00	1
57295M	3,00	5,00	3,00	0,50	3,50		15,00	1,00		16,00	1
57419B	5,75	5,00	4,50		5,00	5,00	25,25	2,00		27,25	5
57550W	6,00	6,00	5,00		4,25	3,25	24,50	2,50		27,00	5
57935E	3,00	2,50	5,75	1,75	3,50		16,50	1,50		18,00	2
58169M	5,50	3,00	4,50		4,75	5,00	22,75	1,00	2,00	25,75	4
58227N	6,00	2,75	4,50				13,25	3,25		16,50	0
58442V	0,00	0,00	0,00	0,00	0,00		0,00	2,00		2,00	0
58618D	6,00	5,25	5,50		6,00	5,50	28,25	2,50	2,00	32,75	5
58991T	0,00	0,00	0,00	0,00	0,00		0,00	0,00		0,00	0
59211J	3,50	1,00	2,50		2,00	3,00	12,00	1,50		13,50	0
62338W	6,00	3,75	4,50		6,00	5,50	25,75	2,50	2,00	30,25	5
62343E	6,00	5,00	5,50	4,50	6,00		27,00	2,50	2,00	31,50	5
62489V	3,50	5,00	1,50	1,00	2,25		13,25	0,50		13,75	0
63295H	6,00	5,00	4,00	6,00	5,50		26,50	1,00		27,50	5
64184C	5,00	4,00	3,50	3,00		4,50	20,00	2,00	2,00	24,00	4
65214H	4,00	4,50	4,00	1,00		2,00	15,50	-0,50		15,00	1
65274L	5,75	4,75	4,50	0,00			15,00	0,00	0,50	15,50	1
70190E	4,00	3,00	3,50	1,50	3,50		15,50	1,50		17,00	1

Tentin läpäisyraja	15,00
Arvosanarajat	
1	15,00
2	18,00
3	21,00
4	24,00
5	27,00
Opiskelijamäärä:	86,00
Läpäisseet:	66,00
Läpäisyprosentti	76,74 %

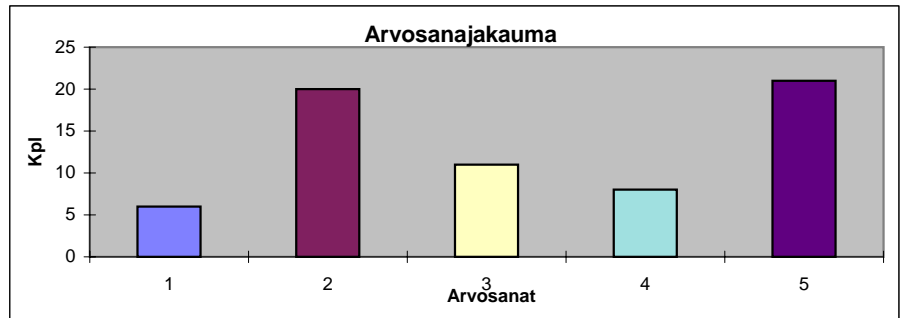

Valitustilaisuus 3.12.2004 klo 11-12 huoneessa SD302